SAINT-SIMON

Bulletin Municipal

N°5 **Juillet 2022**

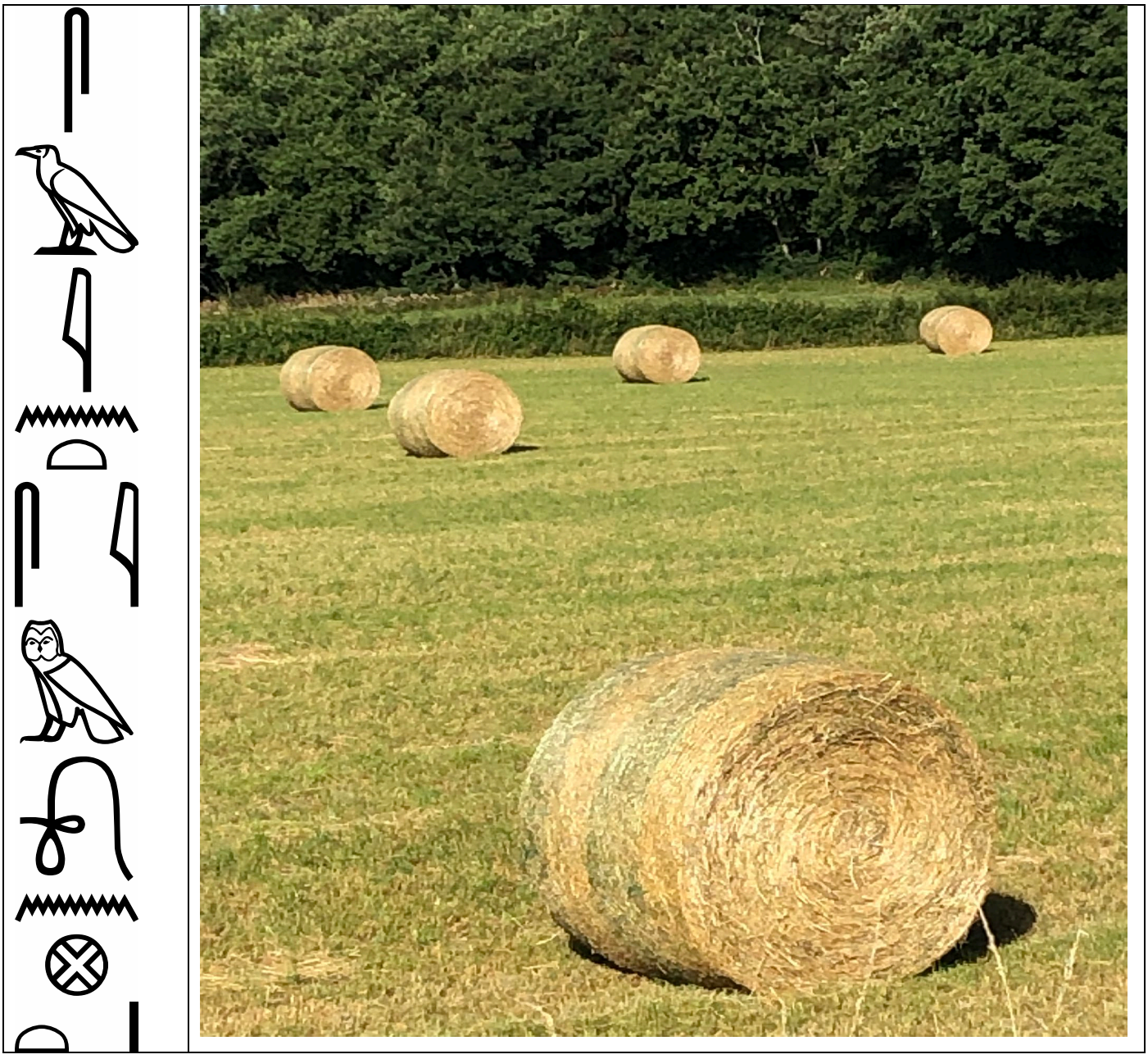

Il y a 200 ans Champollion décrypte les hiéroglyphes !
Voici la traduction de Saint Simon

Bonjour à toutes et à tous

L'an dernier, je vous parlais d'une possible sortie du Covid, mais, entre-temps, un événement que l'on pensait ne plus jamais voir si près de nous est survenu : la guerre en Ukraine. Si nous ne sommes pas directement concernés, cet événement pèse sur nos vies, avec l'augmentation des prix des produits alimentaires et, énergétiques en particulier. Cette guerre est partie pour durer, et l'automne s'annonce plus difficile ; Mais cela reste relatif, par rapport à ce que l'Ukraine vit actuellement.

Cela fait déjà 2 ans, que la nouvelle équipe municipale est en place. Quelques projets ont été réalisés, d'autres sont en cours. La restauration du puits Pirole est terminée, l'adressage est quasiment fini, les panneaux seront posés durant l'automne. Le nettoyage et la restauration du mur d'enceinte du lac de Carcum est en cours, la prochaine journée citoyenne (sûrement en septembre) devrait clôturer le chantier.

Sur le plan de la mise en sécurité du bourg, les écluses provisoires semblent être plus ou moins efficaces. Celle installée sur la route de Livernon ralentit bien les automobilistes qui entrent dans Saint Simon, mais cela n'est pas le cas pour celle installée sur la route de Théminette. Nous cherchons des solutions avec le Grand Figeac.

D'autres chantiers mettent plus de temps à prendre forme, comme la restauration de la mairie. La donation de la famille Sabatié nous a amenés à revoir notre réflexion sur tous les bâtiments communaux. Des questions se posent : doit-on agrandir la salle des fêtes ? refaire une cuisine plus grande et plus fonctionnelle ? créer un parking ? déplacer le bureau de la mairie ? Pour le moment, tout cela ne sont que des idées, et nous allons reprendre contact avec le CAUE pour recueillir un avis extérieur et pour nous aider à la prise de décision. N'hésitez pas aussi, à nous exposer vos visions et vos idées ; elles sont les bienvenues. Nous allons cependant rénover l'appartement locatif au-dessus de la mairie afin de répondre aux normes thermiques en 2025. La réfection des crépis de la mairie est également prévue.

Un autre chantier important pour l'avenir de la commune, est le PLUI. Nous sommes actuellement au niveau du zonage, et 2 réunions de travail du conseil municipal sont prévues d'ici fin septembre.

Les personnes qui se sont rendues à la mairie depuis le début du mois de juillet, ont pu rencontrer la nouvelle secrétaire, Christelle Fryon-Cance qui remplacera Martine Pinquié à la fin du mois. Réservons-lui le meilleur accueil ! Je tiens à remercier Martine pour son professionnalisme et son dévouement pour la commune. Je pense que sans elle, ma prise de fonction aurait été plus compliquée.

En attendant, je vous souhaite de passer un bel été à Saint Simon avec la reprise des activités du comité d'animation, notamment le vide-grenier prévu le vendredi 29 juillet de 16h à 22h et le repas prévu le 14 août.

Le Maire
Patrick CALMON

Pour rappel : Comment joindre les élus :

Patrick CALMON, Maire : 06.48.41.64.32. calmon.patrick@orange.fr
Cathy PRUNET, 1er adjointe : 06.71.05.86.86. catherine_prunet@orange.fr
Sébastien VAYSSIE, 2ème adjoint : 06.70.44.91.38 sarl.vayssie@laposte.net
Béatrice MOREL 3eme ajointe : 06 83 83 06 27 abccmorel@yahoo.fr

Le site web : saintsimon46.fr
A consommer sans modération

POUR RAPPEL : Le site est réactualisé et révisé régulièrement par l'équipe de la commission communication. Nous vous invitons donc à vous y rendre très régulièrement et de ne pas hésiter à nous contacter si vous souhaitez faire passer une information, ou pour toute autre observation.

Béatrice Tel : 05.65.40.45.78 mail : abccmorel@yahoo.fr Port : 06.83.83.06.27
Nicole Tel : 05.65.11.40.59 mail : broquerie.nicole3@orange.fr Port : 06.23.67.12.01
Pascale Tel : 05.65.40.48.90 mail : les.moynes@free.fr Port : 06.26.09.98.98

Le leg de Jacques SABATIÉ

Comme vous le savez sans doute déjà, Mr SABATIÉ, décédé en novembre dernier, par testament authentique, a institué la Commune de Saint Simon légataire particulier de l'ensemble des biens et droits immobiliers lui appartenant sur la commune. Si certaines parcelles sont libres de toute occupation, la parcelle supportant la maison et la grange est occupée par Madame Yvette Sabatié qui continuera à bénéficier de ce droit d'usage et d'habitation. La commune aura à sa charge l'entretien de la propriété en tant que propriétaire, durant la vie de Madame Sabatié.
La signature de cette succession a eu lieu le 13 juin dernier.
Ce leg permettra à la Commune et ses habitants de réfléchir aux divers projets autour de la Salle des fêtes. N'hésitez pas à faire savoir vos idées et vos propositions.

Qui était Jacques Sabatié

Jacques était le fils d'Emile Sabatié, que les anciens ont bien connu. Jacques est resté quelques années sur la commune pour travailler avec son père dans l'entreprise familiale de « négociant fruits et légumes » à Poutoy. Il s'est par la suite installé sur Cahors pour créer sa propre entreprise de négoce en fruits et légumes sous la halle. Il travaille avec passion et y développe son activité avec succès avec sa femme Nadine.
Même, s'il avait quitté Saint Simon depuis plusieurs années, Jacques s'est toujours montré soucieux et attentif à la vie du village où il a gardé des attaches familiales et amicales. Emile, son père, avait déjà par le passé céder un terrain permettant ainsi la construction de la salle des fêtes actuelle.
Jacques est décédé le 4 novembre dernier dans sa 70ème année et a été inhumé au cimetière de Saint Simon.

La « …. Jacques Sabatié »

Le conseil se montre très sensible et très reconnaissant de cette démarche pour la commune, si les réflexions sont toujours en cours pour d'éventuels projets, il a néanmoins émis l'idée de nommer un bâtiment à son nom afin de préserver son souvenir et de rendre hommage à cet acte généreux.

La réfection du logement locatif de la mairie

La réflexion sur l'évolution des projets d'aménagement du bourg, de la mairie, de la salle des fêtes va encore prendre du temps afin d'évaluer correctement la nouvelle situation financière pour définir ainsi les différentes options.
La rénovation du logement locatif de la mairie est une priorité. Des travaux de rénovation et d'isolation thermique sont indispensables pour répondre aux normes thermiques en 2025. La possibilité d'obtenir diverses subventions de l'état, de la région et du département a été étudié. Des devis vont été établis afin de poursuivre notre étude. La réfection des crépis est envisagée.
En attendant et pour maintenir les recettes de la commune, un bail temporaire a été établi avec l'actuelle locataire.

La journée citoyenne

Une très belle journée citoyenne a eu lieu comme prévu le 14 mai 2022, la participation d'une trentaine d'habitants de la commune, a permis un sérieux débroussaillage des alentours et la reconstruction du mur d'enceinte sur le site du lac de Carcoum. Ce lac de « St Namphaise » est un lieu typique de nos Causses. Pour en préserver la biodiversité en cette période de reproduction, le nettoyage de ce lac a été reporté à la fin de l'été. La prochaine journée citoyenne permettra ainsi de terminer complétement la restauration de ce site. Une table forestière permettant aux randonneurs de se poser est installée. Un dispositif pour attacher les chevaux sera prévu.

L'Adressage

La numérotation métrique des habitations a eu lieu le 5 mai dernier avec le passage du véhicule du SDAIL. Le nombre de panneaux de rue, de poteaux et les plaques pour les habitations a été précisé. La validation définitive du nom des rues a été délibérée le 8 juin dernier. Afin de maintenir la mémoire des lieux-dits qui n'ont pas pu être repris dans l'adressage, des panneaux signalétiques concernant : Le Cammas, La Peyrière, La place et Larusquie seront installés. Cette signalétique pourra être éventuellement complétée les prochaines années. La commande a été effectuée. Nous pensons que l'installation sera effectuée d'ici la fin de l'année.

Les informations seront transmises individuellement à chaque habitant vers le mois de septembre. Nous conseillons dès à présent de maintenir le nom des lieux dits dans le complément d'adresse possible.
Les panneaux de rue seront de couleur rouge identiques à ceux de nos voisins (Sonac, Livernon).
Le nom de la commune sera inscrit dans le filet périphérique du panneau.
Pour rappel, nous mettrons en place un dispositif d'aide aux démarches administratives de changement d'adresse.

N'hésitez pas à consulter le site de la commune pour suivre les informations plus précises

REGARDONS CE PATRIMOINE QUI NOUS REGARDE PASSER !

Il existait avant nous et il existera après nous !

Le four à pain du Mas del vit

Ce patrimoine a jalonné la vie des habitants au cours du temps structurant ainsi leur vie quotidienne, culturelle ou religieuse. Ce sont des éléments émouvants du passé qui créent le lien avec notre présent et notre avenir. Nous sommes tous attachés à ce patrimoine spécifique de nos Causses, qui a eu la chance d'être préservé des destructions.

QUEL EST -IL ?

La nouvelle équipe municipale a effectué début 2020, un recensement des divers éléments qui existent sur le territoire de la Commune. Elle a effectué un répertoire avec les divers travaux à réaliser pour maintenir leur état et sécuriser les éléments. L'équipe municipale, l'équipe des Bricolos du comité d'animation de Saint Simon et les participants des journées citoyennes ont mobilisé depuis 2 ans leurs énergies afin de préserver ce riche patrimoine. Et ce n'est pas fini !!!!

En plus du four à pain communal du Mas del Vit
Les 2 pages suivantes vous présentent un état des lieux synthétique de notre patrimoine et des réalisations et projets le concernant

Église Plafond restauré en 2021 Grille de protection des cloches et cadre de protection porte entrée en 2022.	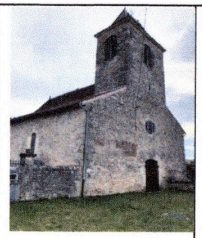	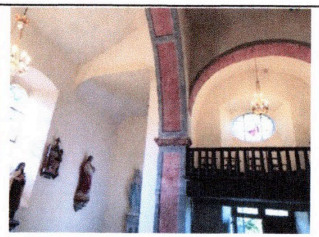	**Calvaire** **De la Greze** **Nettoyé et croix repeinte par les Bricolos en 2022**		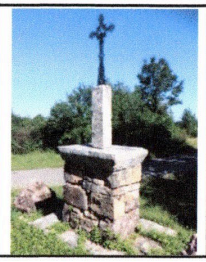 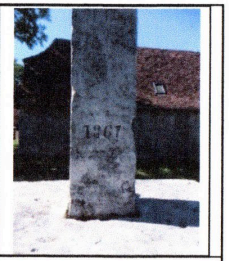
Calvaire et tombe face à l'Église **Nettoyés en 2021 par les Bricolos**	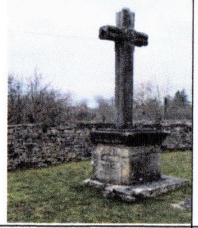	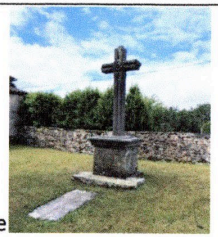 e	**Fontaine** **Abreuvoir** **Lavoir** **de Mentières** **Nettoyé en 2021 par les Bricolos**		**Fera l'objet d'une demande de devis pour restauration globale**
Calvaire **Du lavoir** **Nettoyé en 2020 par les Bricolos**		A fait l'objet d'un devis de restauration et d'une demande de subvention au service du patrimoine du Grand Figeac Travaux prévus en 2023.	**Calvaire** **Mas del vit**	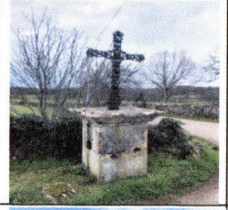	
Lavoir **Puits** **abreuvoir** **Nettoyés en 2020 et en juin 2022 par les Bricolos**	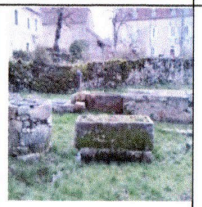	A fait l'objet d'un devis de restauration et d'une demande de subvention au service du patrimoine du Grand Figeac en 2022	**Calvaire** **Croisement** **Route d'Assier** **Nettoyé par les Bricolos en 2022**	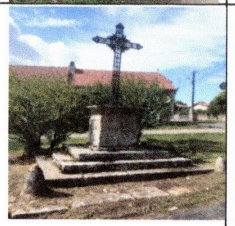	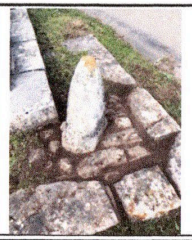
Mare **Face au lavoir**	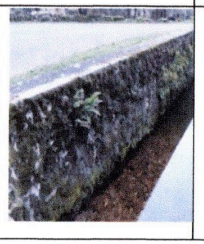	Le nettoyage du mur est envisagé.	**Puits** **« Pirole »** **Mas del vit** **Nettoyé en 2021 par les Bricolos** **Restauré en Avril 2022 par l'entreprise Caussanel grâce à la subvention du Grand Figeac**		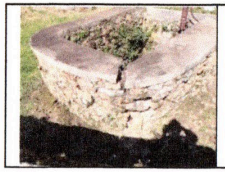 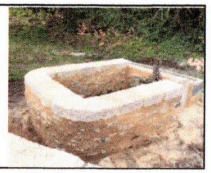

Puits et table en pierre Champ Mas del vit	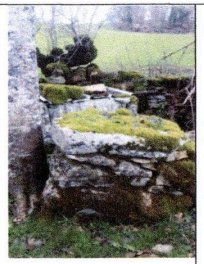		**Fontaine-puits abreuvoir-lac Mas de la Vit (Bas)** nettoyés en 2021 par les Bricolos		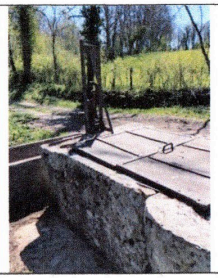
Fontaine - puits des Roucous Nettoyage du site et restauration du mur d'enceinte ; journée citoyenne de sept 2021	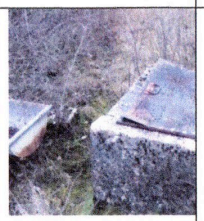	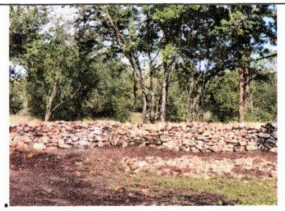	**Calvaire Mas de la Vit Brezier** nettoyé en 2020 et 2021 par les Bricolos	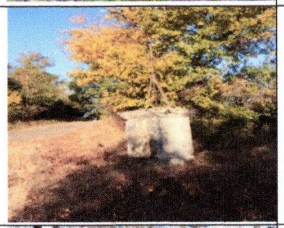	
Lac Croisement des Roucous Protection muret Arbre abattu en 2021 Par l'équipe municipale		Le muret doit être remonté. Un devis a été établi	**Lac de Carcoum** Nettoyage et Remontage de mur Lors de la journée citoyenne du 14 mai 2022 Le lac sera nettoyé en automne 2022	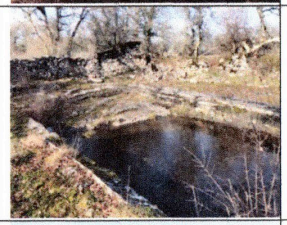	
Puits rond Mas de la vit (bas) Nettoyé en 2021 par les Bricolos	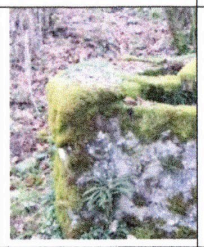	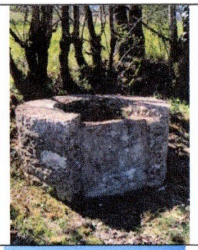	**Calvaire Poutoy** Nettoyée en 2020 par les Bricolos		
Calvaire des Peyrieres Nettoyé et croix repeinte en 2022 par les Bricolos	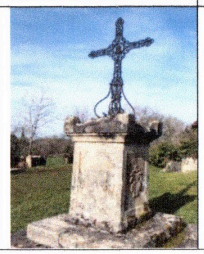	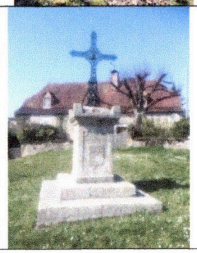	**Lac Petit Chemin vers Bédat**	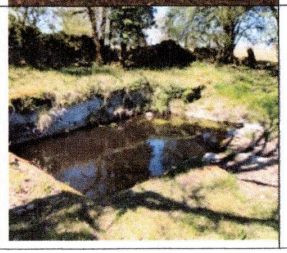	Ce lac fera également l'objet d'un nettoyage

Le PLUI

Dans le cadre de l'élaboration du PLUI, une série de Réunions publiques ont été organisées sur le Projet d'Aménagement et de Développement Durable (PADD). Les grandes orientations ont été définies pour préciser l'évolution souhaitée du territoire du Grand Figeac.
Chaque commune est invitée à préciser également ses propres orientations.
Le zonage agricole et naturel doit être réalisé d'ici le mois de septembre.

Pour plus de précisions sur la démarche en cours :
Site du Grand Figeac : www.grand-figeac.fr

Une nouvelle secrétaire de mairie

Madame Christelle Fryon-Cance remplacera Martine Pinquié qui a fait valoir son départ à la retraite au 31 juillet prochain.
. Une période de tuilage est prévue tout le mois de juillet afin d'établir le relai et de faire la transition.
Les jours et les fhoraires d'ouverture de la Mairie restent inchangés

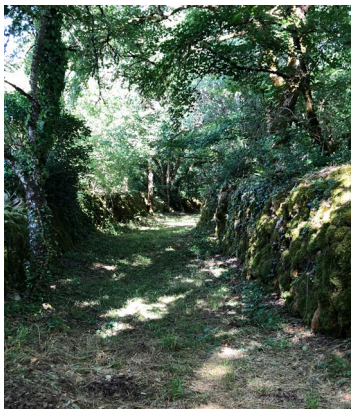

Les Chemins

Afin de continuer à répertorier les richesses de notre territoire, nous souhaitons cartographier et mettre en valeur nos chemins, c'est un patrimoine important et typique de nos Causses qui valorise nos espaces naturels, c'est aussi la préservation des sentiers de randonnées.
L'entretien des chemins et peut être la réouverture de certains d'entre eux, est une démarche portée par le conseil municipal, nous souhaitons désormais les nommer, et retrouver leurs noms d'origine, afin de les situer plus facilement et de transmettre aux jeunes générations et à tous les habitants la mémoire de vie du territoire.

Nous faisons donc appel à tous, et à la mémoire des anciens en particulier, pour nous faire connaître ces dénominations.
Vous pouvez donc contacter la mairie à ce sujet

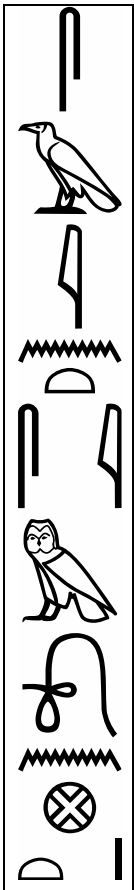

qui cherche trouve !

eurêka

EXPOSITIONS
SPECTACLES
VISITES GUIDÉES
RENCONTRES
CONFÉRENCES

mai > octobre 2022
FIGEAC & GRAND-FIGEAC

eurêka !

quésaco ?

Le 14 septembre 1822, **Jean-François Champollion** s'exclamait enfin **« Je tiens l'Affaire »** ! Et quelle affaire, puisqu'il venait de déchiffrer les hiéroglyphes, une écriture oubliée depuis des millénaires. En rendant possible la compréhension de l'une des plus grandes civilisations de l'Antiquité, Champollion a ainsi rejoint le camp des « passeurs » de connaissance, entre autres chercheurs, scientifiques, ou explorateurs, qui ont fait et refait l'histoire de l'humanité.

C'est justement à cet engagement si passionné que Eurêka vient rendre hommage, au travers d'une **programmation culturelle riche, ludique et variée**. Durant six mois, de mai à octobre 2022, c'est tout un territoire qui met en lumière les dernières actualités scientifiques et propose de nouvelles manières de regarder le monde, comme autant d'invitations à la découverte.

Habitants, visiteurs ou touristes de passage, **Eurêka c'est « l'Affaire à suivre »** pour pouvoir se retrouver entre amis, en famille ou entre curieux, et profiter d'une saison culturelle à la fois unique et intemporelle.

Site :https://eureka-figeac

Et 4 ans de plus !!!

Suite à la visite des experts en octobre dernier, l'UNESCO a rendu ses conclusions, le label GEOPARC est réattribué pour quatre années supplémentaires aux Causses du Quercy !
L'UNESCO a attribué au territoire un « carton vert » qui signifie que le territoire par ses actions aux demandes formulées en 2017 et qu'il remplit tous les critères attendus pour le renouvellement du label.
Des recommandations ont été formulé :

- Continuer à assurer la visibilité du Géoparc sur le territoire.
- Renforcer les partenariats avec les acteurs locaux
- Participer aux réseaux européens et mondiaux des Géoparcs

Le site du parc : www.parc-causses-du-quercy.org

LE JOUR de la NUIT

Le samedi 15 octobre 2022

La commune a renouvelé cette année son inscription à cet événement national. Il s'agit de la 14ème édition de sensibilisation à la pollution lumineuse, au respect de la biodiversité nocturne et à la beauté du ciel étoilé.

Le tri du verre : un geste simple et solidaire

Les Lotois sont souvent cités en exemple pour leurs performances en matière de recyclage du verre. 42 kg par an et par habitant, c'est bien plus que la moyenne nationale (29 kg). Alors, pourquoi faire plus quand on est déjà les premiers d'Occitanie ? Parce qu'un contenant en verre sur 5 est encore jeté à la poubelle, alors vous avez un double défi à relever : ne pas jeter de verre dans les poubelles pour préserver notre environnement et pour faire un geste solidaire.

Ecologique et économique

Le verre se recycle à l'infini ! Déposer les bouteilles et bocaux en verre dans un des 1 300 recup'verre du département, c'est préserver les matières premières nécessaires à sa fabrication et réduire la consommation énergétique des verreries.

Le tri du verre représente aussi un geste économique important. Les ordures ménagères coûtent beaucoup plus cher à traiter que le verre. Alors ne jetons plus de verre dans la poubelle marron et recyclons.
Le tri du verre n'est pas une option, mais une nécessité pour notre environnement et notre porte-monnaie.

Solidaire contre le cancer

Désormais, le soutien financier du Syded à la Ligue contre le cancer se fait de manière proportionnelle à la quantité de verre collectée. Pour l'année 2019, le don est estimé à 3 600 €. Mais cette somme pourrait atteindre 4 500€ si 100% était recyclé. Alors, pour contribuer à la lutte contre le cancer... ne jetez plus, donnez grâce aux récup'verre !

Ok ! Mais que peut-on mettre dans le récup'verre ?

Tous les emballages en verre se recyclent : bouteilles, pots, bocaux.
Inutile de les nettoyer, ou d'enlever les étiquettes et collerettes, il faut simplement les jeter bien vidés.
Attention, les autres objets en verre (vitres, vaisselle, pare-brise...) ne se jettent pas dans le récup'verre car ils n'ont pas les mêmes propriétés. Il faut les jeter dans le bac marron, et surtout pas dans le bac recyclable car vous pourriez blesser un agent de collecte ou de tri !

INFO TRI : 05 65 21 54 30 (numéro non surtaxé)

Pour éviter cela !!!

Rappel des horaires d'ouverture de la déchetterie

Livernon
Mercredi-Vendredi 9h00-12h00
Lundi Mardi 14h00-18h00
Samedi 14h00-17h00

Lacapelle Marival
Mardi Samedi 9h00-12h00
Mercredi Jeudi Vendredi 14h00-18h00

POUR GAGNER DE LA PLACE
N'OUBLIONS PAS DE PLIER LES CARTONS
ET D'ECRASER LES BOUTEILLES EN PLASTIQUE !

A NOTER !

Le Dimanche 7 aout 2022

20ème édition de la Cyclosportive « La Vélotoise »

Parrainée par David Moncoutié, l'épreuve fête sa 20e édition et vous emmène au coeur du Lot sur les routes de l'ancien double vainqueur d'étape du Tour de France. Au départ de Figeac, joyau gothique du Quercy, patrie de Champollion, vous découvrirez les causses, les vallées de la Dordogne, ainsi que les superbes villages d'Assier, Mayrinhac-Lentour, Padirac, Alvignac, Carennac,
Loubressac, Autoire, Saint-Céré ou Leyme. Les parcours de la Vélotoise et de la Figeacoise sont également ouverts à la randonnée.

Le don du Sang
Les prochaines dates pour 2022
Jeudi 11 août
Vendredi 28 octobre

A VOS AGENDAS !!!

Le comice agricole
Le comice agricole aura lieu cette année à ASSIER le dimanche 11 septembre.
Avec un concert du groupe Nadau.

Une journée citoyenne
Une autre journée citoyenne aura lieu dans le courant du mois de septembre.
Des précisions vous seront communiquées

Pour permettre l'installation de la fibre sur la commune et son bon fonctionnement, certains propriétaires peuvent être amenés à élaguer la végétation de leur terrain autour de ce câble.

Pensons aussi à nettoyer la végétation qui déborde des jardins sur les routes et chemins. Ceci afin de faciliter la circulation des personnes et des automobilistes et d'éviter les dégradations des véhicules.

Rappel des liens utiles

La communauté de commune : www.grand-figeac.fr Le département : www.lot.fr
La région Occitanie : www.laregion.fr Tourisme du Lot : www.tourisme-lot.com
Le parc naturel régional des causses du Quercy : www.parc-causses-du-quercy.fr
Comité d'animation de Saint Simon : www.comitedanimationsaintsimon46.jimdofree.com
Foyers ruraux du lot : www.foyersruraux46.org Ciné lot : www.cine-lot.com

Rappels des heures d'ouverture de la mairie et de présence du maire

La mairie est ouverte au public
- le mardi de 10h à 12h. - le jeudi de 13h30 à 15h

Tel : 05.65.40.50.48. mail : commune-saint-simon@orange.fr
Le Maire, Patrick CALMON est présent en mairie :
- le mardi de 11h à 12h - le jeudi de 13h30 à 15h

LES ARTISANS COMMERCANTS DU VILLAGE

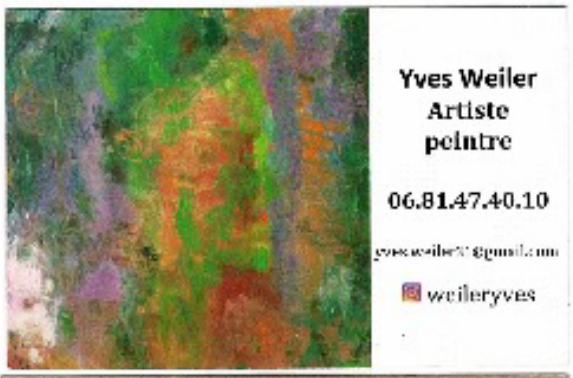

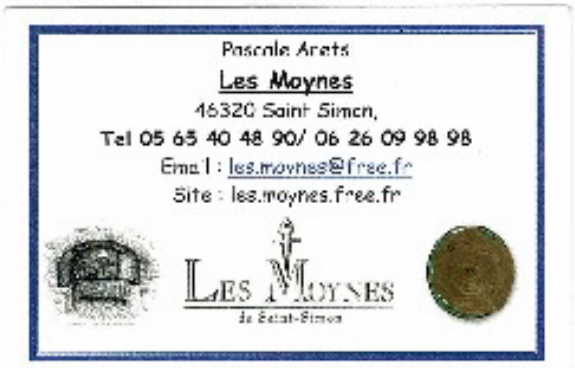

Les Associations du village :

Comité d'animation : https://comitedanimationsaintsimon46.jimdofree.com/

Foyer Rural départemental : http://www.foyersruraux46.org/

Ciné Lot : https://www.cine-lot.com/

ET LES ARTISANS HABITANT SAINT SIMON

Fred Olivier Bâtiment à Lacapelle Marival : http://www.descarguesolivier.fr/

Vincent Beckler Coach en marketing : https://marketingdigital.coach/

Mireille Demars Nutritionniste à Figeac : https://www.psymireilledemars.com/

Frederic Hug Garage Lacapelle Marival: https://garagequercysegala.com/